

リレーマラソン参加者募集のお知らせ

会員の皆様、平素より県士会活動にご協力いただき、誠にありがとうございます。
させていただきます。

昨年度も奈良県作業療法士会の啓発活動の一環として参加しましたリレーマラソンに今年度も参加いたします。つきましては会員の皆様より一緒に走ってくださる方を募集します。是非、お気軽に参加ください。

リレーマラソンですのでマラソン未経験の方大歓迎です。

- ・啓発活動してみたい、
- ・他施設のOTと親睦を深めたい
- ・最近運動不足が気になる…
- ・とにかく走りたい

そんな方のご応募お待ちしております。

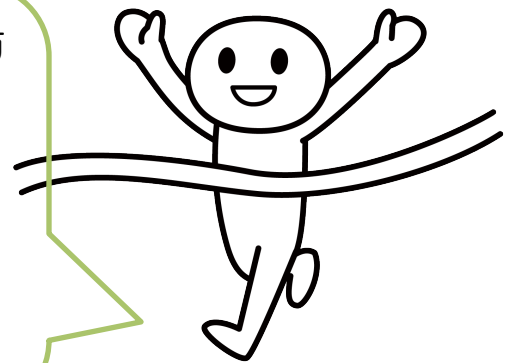

●大会名：飛鳥 Run×2 リレーマラソン

●日時：2019.11.4(祝・月) 9:00 ~ 14:00

●場所：橿原運動公園（橿原市雲梯町 323-2）

●申し込み・問い合わせ：mailto:naraot.jp@gmail.com

田北病院 松山まで

※件名に「リレーマラソン」と表記願います

●締め切り：8/5（月）

- ・1チーム最低4人、最高10人で編成
- ・1周 1.5km のコースを 28 周、リレーで走ります。
- ・最短 1.5km 走れば参加できます。